KONTAKT

UPRAVA
Lučka ulica 8
35000 Slavonski Brod
Tel: 035 212 580
Fax: 035 447 446
e-mail: uprava@pzc.hr

INFO-CENTAR
Ivana Gorana Kovačića 58
35000 Slavonski Brod
Tel: 035 447 400
Fax: 035 447 446
e-mail: info-centar@pzc.hr

NADCESTARIJA SLAVONSKI BROD
Nikole Zrinskog 115
35000 Slavonski Brod
Tel: 035 409 899
Fax: 035 447 446
e-mail: tatjana.kolovrat@pzc.hr
Tehnički odjel
e-mail: ivica.vuletic@pzc.hr

NADCESTARIJA NOVA GRADIŠKA
Alojzija Stepinca 13
35400 Nova Gradiška
Tel: 035 362 854
Fax: 035 362 189
e-mail: drago.vrbanic@pzc.hr

NADCESTARIJA NOVSKA
Kralja Tomislava 69
44330 Novska
Tel: 044 600 498
Fax:044 600 498
e-mail: zdravko svjetlicic@pzc.hr

NADCESTARIJA POŽEGA
Eugena Podupskog 1
34000 Požega
Tel: 034 211 614
Fax: 034 211 057
e-mail: jurica.atlagovic@pzc.hr

NADCESTARIJA PAKRAC
Bolnička 82
34550 Pakrac
Tel: 034 412 806
Fax: 034 412 807
e-mail: zdravko.svjetlicic@pzc.hr

MEHANIČARSKA I BRAVARSKA RADIONA
Ruščičkih žrtava 45
35208 Ruščica
Tel: 035 212 587
e-mail: vanja.mirosavljevic@pzc.hr

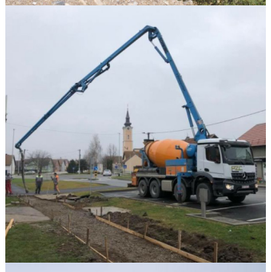

www.pzc.hr

www.facebook.com/pzcslbrod/

PZC GRUPA

***KOLOVOZ**, 2018*

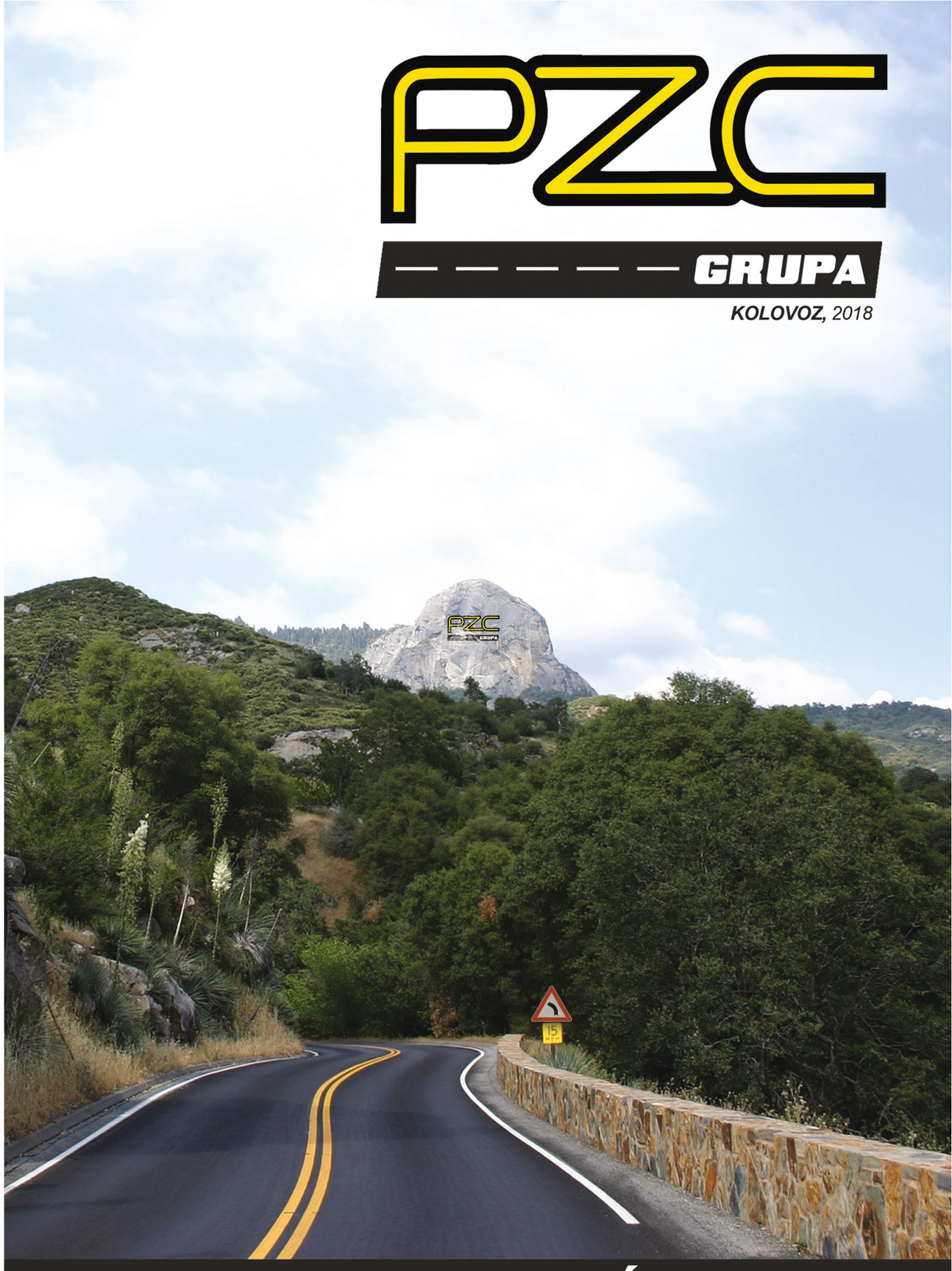

GRADIMO BUDUĆNOST

O NAMA

Tvrtka PZC osnovana je 1961. godine u Slavonskom Brodu i od tada je nezaobilazan poslovni čimbenik u cestogradnji u ovom dijelu kontinentalne Hrvatske.

Naša osnovna djelatnost je :

- Građenje cestovne infrastrukture: državnih, županijskih, lokalnih i drugih cesta;
- Održavanje cesta koje podrazumijeva redovno i vanredno održavanje cesta: ophodnja i nadzor cesta;
- Popravak oštećenja na cesti;
- Održavanje signalizacije kao i održavanje cesta u zimskim uvjetima; čišćenje snijega i posipavanje solju;
- Intervencije nakon prometnih nezgoda itd.

Svoju osnovnu djelatnost provodimo kroz radnu jedinicu izgradnja, ali i putem mreže naših nadcestarija :

- Nadcestarija Slavonski Brod;
- Nadcestarija Nova Gradiška
- Nadcestarija Požega
- Nadcestarija Novska
- Nadcestarija Pakrac

Tako pokrivamo nešto više od 1660 km cesta, a što podrazumijeva sve državne, županijske i lokalne ceste, kao i Grad Slavonski Brod u Brodsko-posavskoj županiji, sve državne ceste u Požeško-slavonskoj županiji i dio državnih i županijskih cesta u Sisačko-moslavačkoj županiji.

Pored navedenih osnovnih djelatnosti bavimo se i nizom drugih koje su usko povezane i naslonjene na ceste i cestovnu infrastrukturu poput prijevoza/transporta, trgovine, proizvodnje betona i asfalta, održavanje mehanizacije, poslovi uz vodno gospodarstvo i ostalo.

Članica smo gospodarskog-interesnog društva GIU, kao i Hrvatske asfalterske zajednice

3.ASFALTIRANJE PROMETNIH I PARKIRALIŠNIH POVRŠINA :

- PC Getro, Slav. Brod
- Slavonija DI, Slav. Brod
- Industrijska zona, Nova Gradiška
- Dryden, Slav. Brod
- Praonica teretnih vagona i vagon cisterni, Slav. Brod
- PAN Donji Andrijevci
- Benzinska postaja u Kruševici
- 3 benzinske postaje INA u Slavonskom Brodu
- Tehnički pregled Croatia osiguranja, Slav. Brod
- Manipulativne površine proizvodnog pogona „Atlantic“, Nova Gradiška

4. REKONSTRUKCIJA I UREĐENJE TRGOVA I POVRŠINA OKO JAVNIH OBJEKATA :

- Trg Ivane Brlić Mažuranić u Slavonskom Brodu
- Trg pobjede u Slavonskom Brodu
- Trg Franje Petrića u gradu Cresu, otok Cres
- Površine oko MO 30. svibnja 1990. u Slav. Brodu
- Rukometno igralište u Cerničkoj Šagovini
- Igralište u Šušnjevcima
- Površine oko OŠ u nas. A. Hebranga u Slav. Brodu
- Površine oko Općine Velika Kopanica
- Površine oko Medicinske škole u Slav. Brodu
- Površine oko Gimnazije M. Mesić u Slav. Brodu
- Površine oko Vatrogasnog doma u Velikoj Kopanici
- Rekonstrukcija igrališta u sklopu OŠ “I:G. Kovačić” u St. Petrovom Selu
- Vanjsko uređenje oko sportske dvorane „Vijuš“ u Slavonskom Brodu
- Rukometno igralište i okoliš OŠ u Gundincim

REFERENCE

1. IZGRADNJA AUTOCESTA, DRŽAVNIH, ŽUPANIJSKIH I LOKALNIH CESTA

- Autocesta Zagreb – Lipovac, dionica : Slav. Brod - Velika Kopanica
- Autocesta Zagreb – Lipovac, dionica : Velika Kopanica – Županja
- Autocesta B. Manastir-Osijek-Svilaj-Ploče, dionica Đakovo-Sredanci (koridor V.c)
- Autocesta B. Manastir-Osijek-Svilaj-Ploče, dionica Osijek-Đakovo (koridor V.c)
- Izgradnja prijelaza „Piškorevci“, „Veliko Polje“ i „Donji Andrijevci“ preko autoceste B. Manastir-Osijek-Svilaj-Ploče
- Državna cesta D53, dionica Zapadna vezna cesta u Slavonskom Brodu
- Županijska cesta Ž 4188 Donja Vrba - Zadubravlje
- Lokalna cesta L 42036 Bebrina – Slavonski Kobaš
- Nerazvrstana cesta u naselju Dolina
- Nerazvrstana cesta u naselju Mačkovac
- Županijska cesta Ž 4185 (ŽCP Dragovci - most na Orljavi)

2. OBNOVA, REKONSTRUKCIJA, MODERNIZACIJA, ODRŽAVANJE CESTA:

- Obnova državne ceste D7, dionica Vrpolje – Velika Kopanica
- Obnova državne ceste D214 Županja-Gunja, l = 27,99 km
- Rekonstrukcija i pojačano održavanje županijskih i lokalnih cesta u Brodsko-posavskoj županiji
- Rekonstrukcija i pojačano održavanje županijskih i lokalnih cesta u Požeško-slavonskoj županiji
- Rekonstrukcija nerazvrstanih lokalnih cesta u Općini Gundinci - 3 km
- Rekonstrukcija državne ceste D423 dužine 1990 m u Slav. Brodu (ulice K.Š. Đalskog, B. Milanovića, S. Vraza)
- Sanacija dionice lokalne ceste 42036 (Bebrina)
- Izvanredno održavanje državne ceste D38 u Požegi
- Izvanredno održavanje županijskih i lokalnih cesta u Brodsko-posavskoj županiji
- Održavanje gradskih ulica u zimskim uvjetima – grad Slavonski Brod
- Izvanredno održavanje županijske ceste Ž4160 u naselju Tisovac
- Izvanredno održavanje državne ceste D7, dionica V. Kopanica-čvor V. Kopanica (A3)
- Redovno održavanje gradskih ulica u Slavonskom Brodu i Novoj Gradiški
- Redovno održavanje nerazvrstanih cesta, pješačkih staza i gradskih ulica u Slav. Brodu
- Redovito održavanje i zaštita županijskih i lokalnih cesta u Brodsko-posavskoj županiji (ljetno i zimsko)
- Redovito održavanje i zaštita županijskih i lokalnih cesta u dijelu Sisačko-moslavačke županije (ljetno i zimsko)
- Redovito održavanje i zaštita državnih cesta u Brodsko-posavskoj županiji (ljetno i zimsko)
- Redovito održavanje i zaštita državnih cesta u Požeško-slavonskoj županiji (ljetno i zimsko)

NAŠA MISIJA

Ustrajati i zadržati zadaću upravljanja, građenja i održavanja cesta.

NAŠA VIZIJA

Kvalitetno međusobno prometno povezati regiju, stvarajući put ka Hrvatskim prometnim pravcima, ali i prometnim pravcima EU, uz stalno i konstantno razvijanje tehnologije izgradnje cesta, ali biti važan i prepoznatljiv čimbenik u gospodarstvu regije i Hrvatske.

CILJEVI

Stvoriti respektabilnu tvrtku na regiji, ali s tendencijom rasta poslovanja na prostoru cijele Lijepe naše zadržavajući pri tom profesionalnost, stručnost, objektivnost, neovisnost i nadasve poštenje u radu, uvažavajući pri tom ljudska prava, zaštitu okoliša te sukladnost u samom radu sa svim nadležnim zakonima, pravilima i odredbama.

LJUDSKI POTENCIJALI

U tvrtki držimo da su osnovna snaga bilo koje organizacije ljudi, a samim tim i ključ uspjeha je u načinu na koji tvrtka odabire i organizira ljude. Prepoznali smo potrebu individualnog učenja, odnosno osobnog razvoja pojedinca, a što je važan čimbenik u kreiranju naše poslovne politike.

Organizacija se stalno treba usavršavati vodeći računa o sistemskom mišljenju, osobnom razvoju svakog zaposlenika, mentalnim modelima, stvaraju zajedničke vizije i timskom učenju, a što je dovoljna energija koju organizacija može angažirati u ostvarivanju svojih ciljeva i razvoju poslovanja.

GRADIMO CESTE, POVEZUJEMO LJUDE

www.pzc.hr

GRAĐENJE / IZGRADNJA

IZVANREDNO ODRŽAVANJE DIONICE ŽUPANIJSKE CESTE ŽC4212 U NASELJU DONJA VRBA (lipanj 2017.)

SANACIJA OPASNOG MJESTA "BUDROVCI" NA DRŽAVNOJ CESTI DC46, DIONICA ĐAKOVO DC46 - VINKOVCI DC55

IZGRADNJA AUTOBUSNOG STAJALIŠTA NA DIONICI ŽC4218 U NASELJU GUNDINCI (srpanj 2017.)

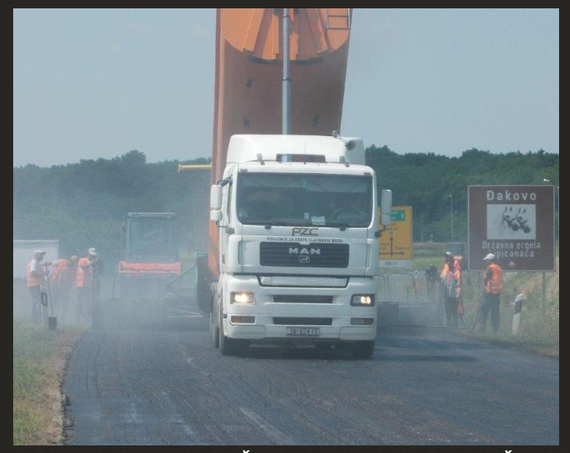

OBNOVA KOLNIKA DRŽAVNIH CESTA NA PODRUČJU TI OSIJEK, DRŽAVNA CESTA DC7, OBILAZAK ĐAKOVO; l = 7,45 km (24.04.2015. - 27.10.2015)

SANACIJA ZATVORENOG ODLAGALIŠTA "REŠETARI" U OPĆINI REŠETARI (25.11.2016.) Vrijednost projekta (izvedenih radova) 7.661.178,08 kn

REKONSTRUKCIJA POSTOJEĆEG RASKRIŽJA TRPI- MIROVE ULICE DC518 S ULICOM M. DIVALTA U OSIJEKU, IZGRADNJA KRUŽNOG TOKA (01.08.2017.-11.12.2017.)

PLOVNA MEHANIZACIJA

- ✓ održavanje unutarnjih plovnih puteva na rijekama Sava, Drava i Dunav (tehničko čišćenje plovnog puta)
- ✓ izgradnja hidrotehničkih i regulacijskih objekata u vodotocima
- ✓ izgradnja hidrauličnih objekata u zaobalju
- ✓ isplov šljunka i pijeska plovnih sredstava
- ✓ prijevoz opasnih tvari plovnim sredstvima

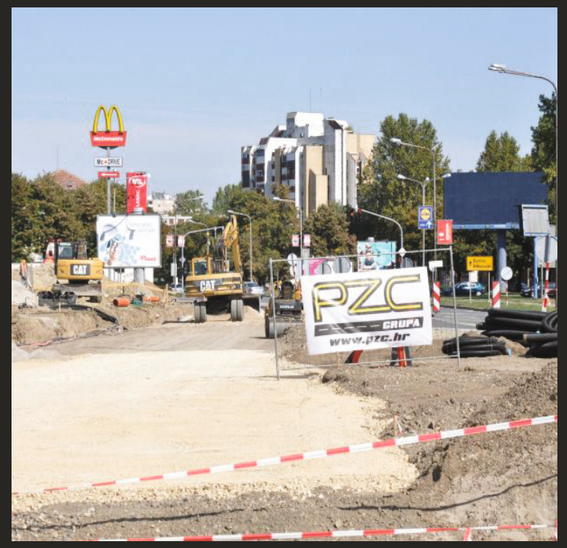

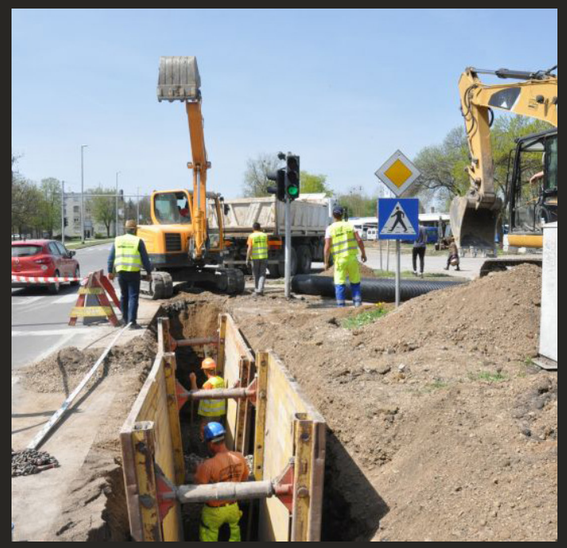

REDOVNO ODRŽAVANJE

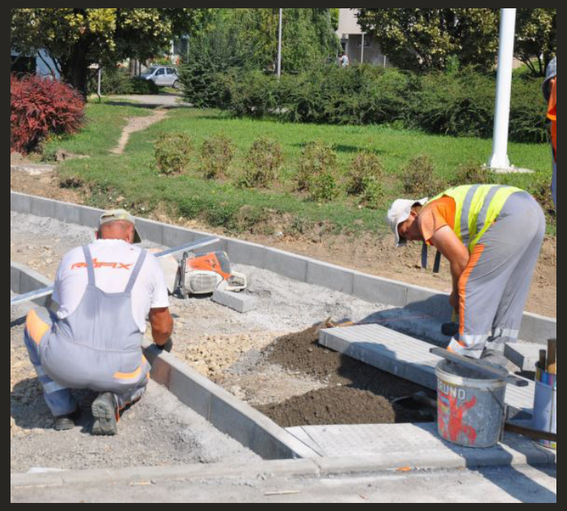

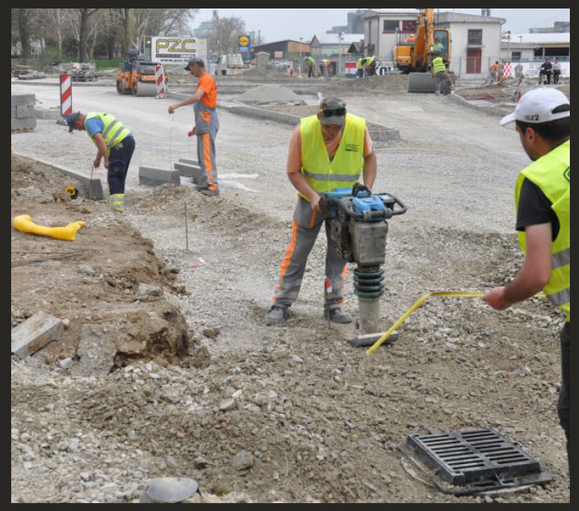

ASFALTNA BAZA

Na našoj proizvodnoj liniji proizvodimo desetak vrsta asflatne mase za koju imamo certificirane recepture i stalnu kontrolu kvalitete.

Većinu proizvedenog asfalta plasiramo na vlastita gradilišta, ali i na tržište zajedno sa uslugom ugradnje, kao gotov proizvod.

Asfaltnu bazu konstantno usavršavamo primjenjujući moderne tehnologije, proizvedeni asfalt dopremamo do gradilišta osobnim kamionima

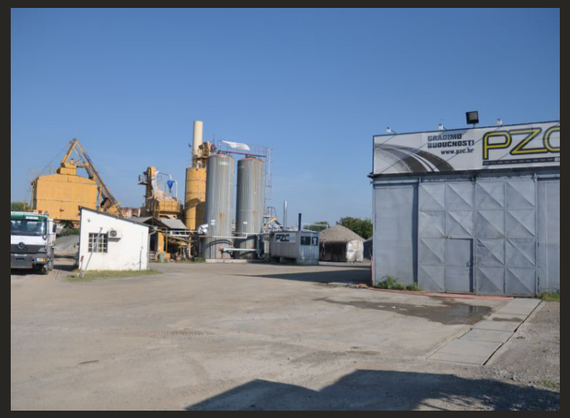

MEHANIČARSKA I BRAVARSKA RADIONICA

BETONSKA BAZA

Uz betonsku bazu u Slavonskom Brodu, koja je modernizirana 2014. godine, posjedujemo istu i u gradu Đakovo, a što samo ide u prilog našoj efikasnosti i brzini udovoljavanja traženih radova.

Naše betonske baze svojim recepturama udovoljavaju svim potrebnim standardima proizvodnje betona, a koje uspješno koristimo u osobnim poslovima niskogradnje, ali na tržištu nudimo i drugim tvrtkama koje se bave srodnim poslovima.

Proizvedeni beton isporučujemo osobno našim mikserima i beton pumpama, a čime krajnjem potrošaču osiguravamo kvalitetan i svjež beton.

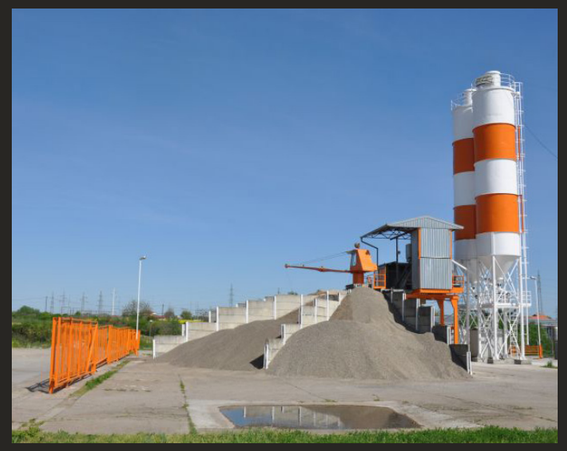

STROJNI PARK

VOZNI PARK

PROIZVODNJA GRAĐEVNOG MATERIJALA

ŠLJUNČARA I SEPARACIJA SLAVONSKI ŠAMAC

Omogućiti optimalnu opskrbljenost sirovinama jedan je od osnovnih preduvjeta u izvođenju građevinskih radova.

PZC posjeduje vlastitu šljunčaru i separaciju na kojoj svakodnevno proizvodimo, suvremenom tehnologijom, potrebni građevinski materijal vrhunske kvalitete. Šljunčara i Separacija ima važan strateški položaj u odnosu na velike gradove regije, pa tako u radijusu od 50 km pokrivamo opskrbu istoga za Slavonski Brod, Osijek, Vinkovci, Županja, a što nam omogućava nesmetan rad na navedenim lokacijama.